

令和 5 年 8 月 8 日
愛 媛 大 学

共に学び、生きる共生社会コンファレンス 中国・四国ブロック「まるのつどい・夏」を開催

愛媛大学と文部科学省は、障害者の生涯学習支援の一環として、共に学び・生きる共生社会コンファレンスを開催しています。2023年度は、四国初となる、重度の障害がある人となない人がともに楽しむ共生スポーツのイベントを実施します。

つきましては、地域へ広く周知いただきますとともに、取材くださいますようお願いいたします。

記

日 時：令和5年8月21日（月） 13時00分～16時00分

場 所：ツインドーム重信

対 象：中国・四国地方在住の障害を持つお子様、大人の方

定 員：50人

参加費：無料（要事前申込）

実施内容：詳細は別紙参照

駐 車 場：有

※取材いただける場合は、可能な限りお早めに（遅くとも前日までに）、
下記問い合わせ先までご連絡ください。

本件に関する問い合わせ先

愛媛大学教育学部 荻田知則研究室

TEL：089-913-7884

Mail：maru.conference.eu@gmail.com

※送付資料5枚（本紙を含む）

2023年度 共に学び、生きる共生社会コンファレンス 中国・四国ブロック

まる

のつどい

～新しいパラスポーツを体験してみよう～



2023. 8. 21 月 13:00 - 16:00

at 東温市ツインドーム重信体育館

参加
無料

無料駐車場有

障害のある方、学びの支援者・関係者
障害者の学びに関心のある方など
どなたでもご参加ください！

主催 国立大学法人愛媛大学、文部科学省

後援 (申請中) 鳥取県教育委員会、島根県教育委員会、岡山県教育委員会、広島県教育委員会、山口県教育委員会、徳島県教育委員会、香川県教育委員会、愛媛県教育委員会、高知県教育委員会、松山市教育委員会、久万高原町教育委員会

詳細は随時公開予定です

HPをご覧ください！



まるのつどい

検索



本取組は、2023年度文部科学省委託事業「学校卒業後における障害者の学びの支援推進事業」に基づきます。

http://treasure.ed.ehime-u.ac.jp/syogai_gakusyu/conference/

新しいパラスポーツ体験コーナー

① 野球/サッカー/バスケットボールブース

視線入力装置を使用した機器（miyasuku Sports）で
野球のピッチング、ストラックアウト
サッカーとバスケットボールのシュートができます！



② eボッチャブース

視線入力行うボッチャです。
ランプ（スロープ）を視線で動かして投球します！
eボッチャの試合を2ゲーム程度実施予定！ ※ 要事前お申込み



③ 愛媛県障がい者ICTサポートセンターによる ICT機器展示・体験ブース

視線入力等で遊べるテレビゲーム、意思伝達装置、各種スイッチなど、ICT
サポートセンターにあるICT機器や、地域企業さんにご提供いただく電動
ベット、バリアフリー図書などの様々なICT機器の展示・体験会を行います。

愛媛マンダリンパイレーツの選手がやってくる！

マンダリンパイレーツオリジナル応援グッズも借りられます！



ご参加にあたって

- お手持ちのスポーツアイテムや応援グッズ、好きなスポーツチームのTシャツなど
ぜひご持参及び着用してお越しください♪
- 当日、写真・動画の撮影を行います。撮影した写真及び動画は
イベントの報告や啓発等に使用させていただきます。
ご参加の際には、予めご了承くださいませ。



【お問い合わせ】 共に学び、生きる共生社会コンファレンス 中国・四国ブロック事務局
愛媛大学教育学部 刈田知則 研究室

〒790-0855 愛媛県松山市持田町1-5-22
愛媛大学教育学部附属インクルーシブ教育センター

089-913-7883,7884
maru.conference.eu@gmail.com

ホームページ



利用までの流れ



1 まずはご連絡

事務局までメールまたはFAXでご連絡ください。

記載事項
(1) 「訪問カレッジ」利用希望
(2) お名前
(3) 連絡先



2 訪問面談

担当者がご自宅等を訪問し、事業要項をご説明いたします。



3 利用申込

訪問時に利用申込書をご記入いただきます。ご希望の訪問回数、時間、学習内容をお聞かせください。



4 大学で検討

利用の可否について、大学にて検討します。



5 入学決定

利用が決定したら、利用者に学生証をお渡しします。

スタッフを募集しています！

対面やオンラインで
重症心身障害等の方の
余暇活動をお手伝い
してみませんか？



こんな方におすすめ！

- 何かボランティアをやりたい！
- 人の役に立てるようなことをしたい

オンライン講座で安心スタート！

これまで障害のある方とかかわったことのない方でも、オンライン講座を実施するため、安心して活動を始められます。

年齢・性別・資格・経験不問

四国地区、広島県在住の18歳以上の方なら、どなたでも大歓迎です。

お問合せ先

愛媛大学 教育学部 附属インクルーシブ教育センター
菊田 知則 研究室内 事務局

TEL/FAX 089-927-9517

Mail houmon.college.eu@gmail.com

HP http://treasure.ed.ehime-u.ac.jp/syogai_gakusyu/visit-college/



愛媛大学

重症心身障害者等のための 訪問カレッジ オープンカレッジ

@愛媛大学



訪問カレッジ

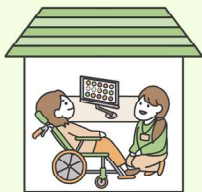

特別支援学校等卒業後の方の生涯学習を支援する訪問教育サービスです。

障害や病気のために学習の機会がない、または少ない方を対象に、利用者が希望する場所（自宅や入所施設、病院等）にスタッフが訪問します。



対象

原則として、四国地区、広島県在住の18歳以上の重症心身障害等の方で、スタッフの派遣を希望している方です。



金額

文部科学省受託事業のため、無償で実施いたします。



内容

スタッフは、利用者に応じた支援を行います。

- (1) 学習を支援すること。
- (2) 一緒に余暇を楽しむこと。
- (3) 話し相手になること。
- (4) その他、担当教員が必要と認めること。

具体的には、学校で学んだ自立活動・生活単元学習の延長のイメージです。

内容については、訪問面談時にお伺いする希望内容を踏まえ、スタッフと相談の上決定いたします。やってみたいこと、学びたいことを、まずはお気軽にお聞かせください。



時間

1回の時間は、午前10時から午後5時までの間の2時間を基本とします。



回数

1ヶ月につき1～4回（週1回まで）、平日または土曜日に実施いたします。



オープンカレッジ

「訪問カレッジ」利用者が、それまで取り組んできたスキル・課題等の成果を発表したり、新たな仲間と出会える場です。

個別に学習してきた取り組みを、集団での学びの場につなげます。

コロナ禍のため、2021年度はオンラインにて開催しました。