

令和6年2月8日
愛媛大学

産学連携研修プログラム「いとまち PAP」を実施

～大学生と社会人がチームを組み、ビジネスプランをプレゼンテーション～

PBL (Problem Based Learning) の手法を活用した本プログラムは、大学生と社会人が協働して実際のビジネス課題に取り組むことを通じて、タイム・マネジメント、意思決定、問題解決、プレゼンテーション力といったビジネススキルに加え、コミュニケーション能力やチームワーク、リーダーシップなどを伸ばす機会を提供するものです。

参加大学生は、社会人とともに活動することにより実社会で求められる仕事のスキルやスピード、思考パターン等を体感して学び、社会人との関わりを通して、自分の進路やキャリアイメージを明確にすることができます。社会人参加者は、部下や後輩を取り纏め、チームを円滑に運営するための工夫や苦労を体感し、実際のビジネスシーンに役立つスキルやマインドを学ぶ機会となります。

つきましては、ぜひ取材くださいますようお願いいたします。

記

日時：令和6年2月15日（木）～2月16日（金）

場所：【研修会場】

1日目／SAIJO BASE（愛媛県西条市明屋敷131-2）

2日目／西条市総合福祉センター（愛媛県西条市神拝324-2）

参加者：大学生 32名（愛媛大学・岡山理科大学）

社会人 20名（社会人コミュニティ Cheer Up・（株）アドバンテックほか）

内容：別紙参照

主催：いとまち PAP 実行委員会

運営担当者：秦 敬治（岡山理科大学 副学長／教育学部長）

村田 晋也（愛媛大学教育・学生支援機構 講師）

野村 和匡（合同会社 Cheer For 代表）

大塚 恭正（株式会社アドバンテック 総務部長）

星川 正幹（株式会社アドバンテック サステナブル事業部課長）

中川 重和（岡山理科大学教育推進機構基盤教育センター 教授）

清水 美穂（岡山理科大学 非常勤講師／キャリア共育研究所 所長）

■ 取材いただける場合は、下記問合せ先までご連絡ください。

本件に関する問合せ先

愛媛大学教育・学生支援機構 講師 村田 晋也

TEL：090-8627-3298

Mail：murata.shinya.eb@ehime-u.ac.jp

※送付資料4枚（本紙を含む）

ITOMACHI PAP

PBL-based training in
Private-Academic Partnership

学生と社会人がチームを組み、
リアルな企業課題に取り組む2日間！

2024.2.15 THU - 2.16 FRI

いとまちPAPとは、

“Problem Based Learning”の手法を応用し、大学生と社会人でプロジェクトチームを構成して実際の企業課題（今回の舞台となるのは愛媛県西条市の“いとまち”）に取り組み、タイム・マネジメント、意思決定、問題解決、プレゼンテーション力などのビジネススキルに加え、コミュニケーションやチームワークの醸成などのリーダーシップスキルやマインドを学ぶ、能力開発プログラムです！

大学生

社会人メンバーとの協働を通して実社会で求められる仕事のスキルやスピード、思考パターン等を体感できる。社会人とのコネクションを得、自らの進路やキャリアイメージを明確化できる。

社会人

部下や後輩を取り纏め、チームを円滑に運営してタスクをクリアするための工夫や苦労を体感できる。プロジェクトチームのマネジメントに有用なスキル・マインドに気づき、実際のビジネスシーンに活かすヒントを得られる。

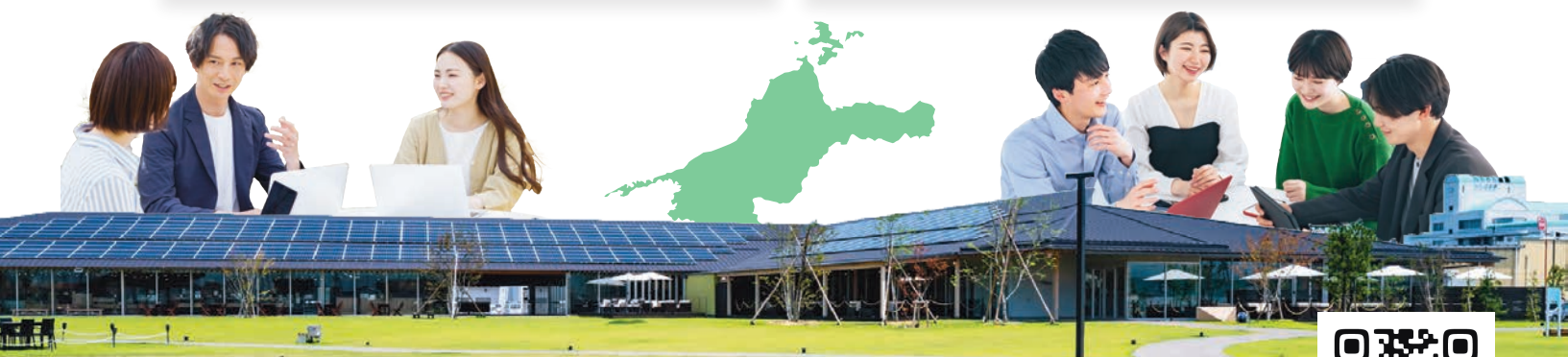

宿泊先：ITOMACHI HOTEL 0（愛媛県西条市朔日市 250-7）

参加費：大学生 7,000 円（税込） 社会人 15,000 円（税込）

申込みは QR コード
を読み込み or タップ！



スケジュール

SCHEDULE



DAY 1

- 9:30 受付
-
- 10:00 開講式・オリエンテーション
-
- 10:20 チーム・アクティビティ①
-
- 11:30 セミナー①
-
- 12:15 昼食 / 現場視察 チーム・アクティビティ②
-
- 14:30 セミナー②
-
- 15:30 セミナー③
-
- 16:00 チーム・アクティビティ③
-
- 17:30 中間報告:各チームの進捗状況を全体にシェア
-
- 18:00 チームごとにリフレクション
-
- 19:00 ホテルチェックイン後、チームごとに夕食
-

DAY 2

- 6:30 朝食(①6:30 / ②7:00 / ③7:30)・チェックアウト
-
- 9:00 セミナー④
-
- 9:45 チーム・アクティビティ④
-
- 11:45 昼食
-
- 13:00 プレゼンテーション
-
- 15:30 全体リフレクション
-
- 17:00 閉講式
-
- 18:00 解散
-



宿泊施設と研修会場

ACCOMMODATIONS AND TRAINING VENUES

宿泊先：ITOMACHI HOTEL 0 ※宿泊は相部屋となります。

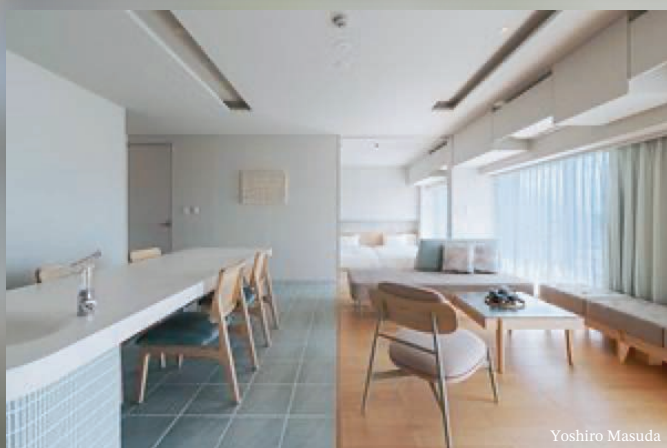

研修会場：SAIJO BASE / 西条市総合福祉センター



宿泊先：ITOMACHI HOTEL 0（愛媛県西条市朔日市 250-7）
参加費：大学生 7,000 円（税込） 社会人 15,000 円（税込）

申込みはQRコード
を読み込み or タップ！

